Rendimiento clave. Creada para los trabajos exigentes.

Equipos multifunción
Xerox® MX831 y MX833



xerox™

Potente rendimiento, sin complicaciones.

Equipos multifunción Xerox® MX831 y MX833



A medida que crece su negocio, también aumentan las exigencias de sus equipos. Hay más documentos que gestionar, más flujos de trabajo que ejecutar y aún más información que proteger. Responder a estas exigencias no debería requerir una tecnología más grande y compleja.

Los equipos multifunción Xerox® MX831 y MX833 están diseñados para trabajos que no pueden permitirse retrasos. Ofrecen el rendimiento, la fiabilidad y la flexibilidad que los equipos de trabajo más exigentes necesitan para mantener los documentos en movimiento, desde las tareas empresariales cotidianas hasta los trabajos de alto valor listos para entregar al cliente, ayudándoles a hacer más sin añadir complejidad.

POTENCIA A GRAN ESCALA, DISEÑO INTELIGENTE

El rendimiento que necesita su equipo de trabajo. Sin costes innecesarios. Los equipos multifunción Xerox® MX831 y MX833 ofrecen a los equipos de trabajo en crecimiento la confianza necesaria para afrontar las exigencias del día a día, gracias a una gestión flexible de distintos soportes, una capacidad de papel ampliable y una automatización inteligente de los flujos de trabajo. Todo ello, en un dispositivo compacto, fácil de gestionar y diseñado para crecer con usted.

CÉNTRESE EN LO QUE REALMENTE IMPORTA

Simplifique las tareas cotidianas de gestión documental con una pantalla táctil intuitiva que permite escanear, compartir y organizar documentos de forma rápida y sencilla. Cree archivos digitales con capacidad de búsqueda, automatice las tareas habituales de gestión documental y reduzca los pasos manuales para que su equipo mantenga su productividad.

RENDIMIENTO FIABLE. DÍA TRAS DÍA

Diseñadas para los equipos de trabajo más exigentes, estas impresoras ofrecen un rendimiento fiable, junto con la durabilidad y la facilidad de mantenimiento necesarias para mantener su negocio en funcionamiento. Los consumibles de larga duración, la construcción robusta, la gestión fiable del papel y la detección de alimentación múltiple ayudan a minimizar las interrupciones, reducir la necesidad de mantenimiento y maximizar el tiempo operativo.

SEGURIDAD QUE MANTIENE EL RITMO

Las impresoras Xerox® combinan protección multicapa, un módulo de plataforma de confianza (TPM), cifrado avanzado, firmware seguro y compatibilidad con la autenticación de usuarios mediante tarjeta* para ayudar a proteger sus dispositivos, datos y documentos. Una arquitectura moderna, diseñada para admitir los nuevos estándares de criptografía poscuántica basada en hardware, ayuda a mantener protegida su información a medida que evolucionan las necesidades de seguridad.

* Se necesita un lector de tarjetas opcional.

DISEÑADOS PARA UN USO MÁS EFICIENTE DE LOS RECURSOS

Estos equipos multifunción están fabricados con más de un 60% de plástico reciclado posconsumo (PCR), incorporan modos integrados de ahorro de energía y cuentan con la certificación ENERGY STAR® y el registro EPEAT®. El programa de recogida de cartuchos de Xerox® ofrece a los clientes una forma sencilla de devolver los cartuchos usados para su reutilización, reacondicionamiento o reciclaje.



Diseñados para adaptarse a su forma de trabajar.

Equipos multifunción Xerox® MX831 y MX833

ALIMENTADOR AUTOMÁTICO DE DOCUMENTOS A DOBLE CARA (DADF) DE UNA SOLA PASADA

Ahorre tiempo escaneando simultáneamente ambas caras de documentos a doble cara a una velocidad de hasta 160/152 ipm en formato Carta/A4. Una capacidad de 200 hojas y la detección de alimentación múltiple ayudan a agilizar los trabajos de escaneado de gran volumen y permiten realizar una captura fiable de los documentos.

PANTALLA TÁCTIL EN COLOR DE 10,1 PULGADAS

Interfaz intuitiva con acceso rápido a flujos de trabajo, aplicaciones y tareas cotidianas.



ALIMENTADOR MULTIUSO DE 100 HOJAS

Admite soportes especiales y tamaños de papel personalizados.

BANDEJA DE 550 HOJAS

Admite papel de formato Carta, Legal y sobres.

Acabado:

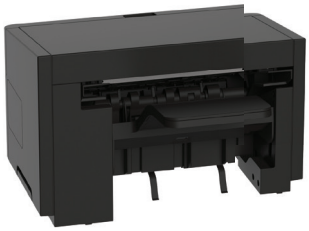

ACABADORA CON GRAPADORA

Grapado en una posición para hasta 50 hojas, además de una bandeja de salida de 500 hojas con apilado con desplazamiento de los trabajos.

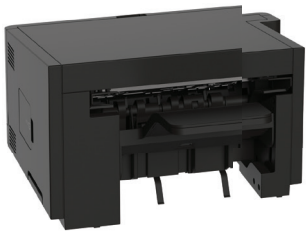

ACABADORA CON GRAPADORA Y PERFORADORA

Incluye todas las prestaciones de la acabadora con grapadora, además de perforación automática de 2, 3 o 4 orificios y grapado en dos posiciones, incluido el grapado en orientación horizontal.



BUZÓN DE 4 BANDEJAS

Proporciona cuatro bandejas de salida de 100 hojas para separar los trabajos.

Accesorios opcionales:



BASE CON RUEDAS

Permite mover fácilmente los equipos instalados en el suelo.



DISCO DURO DE 500 GB

Ofrece la mayor capacidad de almacenamiento para trabajos de gran volumen, almacenamiento de documentos y flujos de trabajo avanzados.



LECTORES DE TARJETAS

Permiten una autenticación segura de los usuarios mediante tarjeta.

Alimentación de papel opcional:

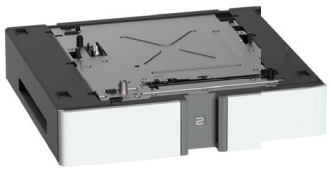

BANDEJA DE 550 HOJAS

Añada hasta dos bandejas adicionales de 550 hojas. Cuando se configura con la bandeja de 2100 hojas, solo se admite una bandeja adicional de 550 hojas.



BANDEJA DE 2100 HOJAS

Añada una bandeja opcional de 2100 hojas para maximizar la capacidad. (Es necesaria la base con ruedas).

No se muestran todas las configuraciones en esta página.

Descubra las opciones disponibles para su configuración.

Equipos multifunción Xerox® MX831 y Xerox® MX833

ESPECIFICACIONES DEL DISPOSITIVO		XEROX® MX831	XEROX® MX833
Funciones		Impresión, escaneado, copia y fax (opcional)	
Configuración[1]		**MX831se:** alimentador multiuso de 100 hojas, bandeja de 550 hojas, soluciones habilitadas (eSF), unidad de almacenamiento inteligente **MX831tse[2]:** alimentador multiuso de 100 hojas, 2 bandejas de 550 hojas, base con ruedas, soluciones habilitadas (eSF), unidad de almacenamiento inteligente	**MX833se:** alimentador multiuso de 100 hojas, bandeja de 550 hojas, soluciones habilitadas (eSF), unidad de almacenamiento inteligente **MX833tse[2]:** alimentador multiuso de 100 hojas, 2 bandejas de 550 hojas, base con ruedas, soluciones habilitadas (eSF), unidad de almacenamiento inteligente **MX833xse[2]:** alimentador multiuso de 100 hojas, bandeja de 550 hojas, bandeja de 2100 hojas, base con ruedas, soluciones habilitadas (eSF), unidad de almacenamiento inteligente
Velocidad de impresión (máxima)[2]		55 ppm (Carta) / 52 ppm (A4)	70 ppm (Carta) / 66 ppm (A4)
Velocidad de escaneado		A una cara: 80 ipm Carta, 76 ipm A4 A doble cara: 160 ipm Carta, 152 ipm A4	
Ciclo de trabajo mensual (máximo)		300 000 páginas	350 000 páginas
Volumen de impresión mensual recomendado (máximo)		75 000 páginas	100 000 páginas
Procesador		Procesador de cuatro núcleos a 1,2 GHz	
Memoria/almacenamiento		4 GB de RAM / Unidad de almacenamiento inteligente (ISD) de serie, SSD de 256 GB y HDD de 500 GB opcionales	
Pantalla		Pantalla táctil en color de 10,1 pulgadas / 256,5 mm	
Conectividad		USB 2.0 de alta velocidad (tipo B trasero; tipo A trasero [doble] y frontal [uso general y lector de tarjetas]), Ethernet Gigabit, conexión inalámbrica 802.11a/b/g/n/ac + Apple iBeacon	
Peso y dimensiones (alt. x anch. x prof.)		**MX831se:** Peso: 43,8 kg / 96,5 lb, Altura: 908,1 mm / 35,8 pulg., Anchura: 556,9 mm / 21,9 pulg.; Profundidad: 558,8 mm / 22 pulg. **MX831tse:** Peso: 59,6 kg / 131,5 lb, Altura: 1122,7 mm / 44,2 pulg., Anchura: 698,1 mm / 27,5 pulg.; Profundidad: 614,3 mm / 24,2 pulg.	**MX833se:** Peso: 43,8 kg / 96,5 lb, Altura: 908,1 mm / 35,8 pulg., Anchura: 556,9 mm / 21,9 pulg.; Profundidad: 558,8 mm / 22 pulg. **MX833tse:** Peso: 59,6 kg / 131,5 lb, Altura: 1122,7 mm / 44,2 pulg., Anchura: 698,1 mm / 27,5 pulg.; Profundidad: 614,3 mm / 24,2 pulg. **MX833xse:** Peso: 71,4 kg / 157,5 lb, Altura: 1362,7 mm / 53,6 pulg., Anchura: 698,1 mm / 27,50 pulg.; Profundidad: 614,3 mm / 24,2 pulg.
Resolución de copia e impresión		Texto: 600 × 600 ppp (máx.) Impresión: Calidad de imagen 1200 (1200x600 ppp) 1200x1200 ppp (máx.)	
Tiempo de salida de la primera copia (en solo)		4,5 segundos	4,0 segundos
Salida de la primera impresión (en solo)		4,5 segundos	4,0 segundos
Lenguajes de descripción de páginas		Emulación PostScript® 3, emulación PCL® 6, emulación PCL® 5, PCL® m y PDF	
Funciones de impresión		Interfaz de usuario de un toque, calidad de impresión, tipos de trabajo normal, seguro, guardado y de conjunto de muestra, a doble cara, orientación, clasificación, identificación de trabajos de impresión en los márgenes, modo borrador, varias en 1, diseño de folletos, marca de agua, estado de la bandeja y del tóner, rotación de la imagen 180 grados, configuración guardada, opciones Earth Smart	
Impresión móvil		Apple AirPrint®, Mopria® Print Service, Chromebook, Wi-Fi Direct®	
Escaneado		Destinos de escaneado: correo electrónico, unidad USB frontal, FTP, equipo conectado por red o USB, carpeta de red de Windows. Formatos de escaneado: PDF (los archivos PDF con función de búsqueda están disponibles mediante la aplicación Experiencia de impresión y escaneado de Xerox®), TIFF, JPEG, PNG, reconocimiento óptico de caracteres (OCR) (formatos disponibles: escaneado a PDF con función de búsqueda, Word [DOCX] y Excel [XLSX]), detección de alimentación múltiple	
Fax (opcional)[3]		Respuesta automática de compresión MH/MR/MMR/JBIG/JPEG, remarcación automática, reducción automática, envío de difusión, filtro de fax no deseado, libreta de direcciones de fax, reenvío de fax que incluye: fax, correo electrónico, FTP, carpeta de red, número marcado	
Seguridad		Criptografía poscuántica basada en hardware, actualizaciones de firmware firmadas digitalmente, Módulo de plataforma de confianza (TPM 2.0), WPA3, TLS 1.3, Módulo criptográfico OpenSSL validado conforme a FIPS 140-3, gestión de certificados, restablecimiento de contraseñas seguro, filtrado de conexión TCP, filtrado de puertos, controles de acceso, impresión confidencial, borrado de memoria no volátil, separación de red/fax, puertos USB protegidos, inserción automática de la dirección de correo electrónico del remitente, restricciones de inicio de sesión, registro de auditoría, registro del sistema	
Controladores de impresión		Windows® 11, Windows® 10, Windows® Server 2025, Windows® Server 2022, Windows® Server 2019, Windows® Server 2016, macOS 27, macOS 26, macOS 15, macOS 14, Microsoft Universal Print con la aplicación de soporte de impresión (PSA). Para obtener la información más reciente sobre las versiones admitidas de estos sistemas operativos, visite nuestra página de controladores y descargas e indique su equipo en **www.support.xerox.com/es-es**	
Servicios en la nube opcionales		Sea más productivo con la **plataforma Xerox® Workflow Central**	
Administración de dispositivos		Servidor web integrado de Xerox®, software Xerox® CentreWare® Web, mensajes electrónicos de alerta, **aplicación Xerox® Easy Assist**, **aplicación Experiencia de impresión y escaneado de Xerox®**	
GESTIÓN DE SOPORTES			
Entrada de papel[4]	Alimentador automático de documentos a doble cara (DADF) de una sola pasada	200 hojas; Tamaños personalizados: de 76,2 x 127 mm a 215,9 x 635 mm (de 3 x 5 pulg. a 8,5 x 25 pulg.)	
	Bandeja de 550 hojas	550 hojas; Tamaños personalizados: de 76,2 x 148 mm a 216 x 360 mm (de 3 x 5,83 pulg. a 8,5 x 14 pulg.)	
	Alimentador multifunción	100 hojas; Tamaños personalizados: de 76,2 x 127 mm a 216 x 360 mm (de 3 x 5 pulg. a 8,5 x 14 pulg.)	
Entrada opcional[4]	Bandeja de 550 hojas	550 hojas; Tamaños personalizados: de 76,2 x 148 mm a 216 x 360 mm (de 3 x 5,83 pulg. a 8,5 x 14 pulg.)	
	Bandeja de 2100 hojas	2100 hojas; Tamaños personalizados: A5, A4, Carta, Legal, Folio, Oficio	
Capacidad máxima de entrada de papel		Hasta 3300 hojas	
Salida de papel		550 hojas de serie; hasta 1050 hojas con la configuración de salida compatible	
Acabado	Acabadora con grapadora y apilado con desplazamiento	Apilador de salida de 500 hojas, grapado de hasta 50 hojas, grapado en una posición y apilado con desplazamiento	
	Acabadora con grapadora y perforadora	Apilador de salida de 500 hojas, grapado en varias posiciones de hasta 50 hojas y perforación de 2, 3 o 4 orificios integrada	
	Buzón de 4 bandejas	Cuatro bandejas de salida de 100 hojas (400 hojas en total) para separar los trabajos de buzón, copia, impresión y fax, apilado con desplazamiento y clasificación de la salida para varios usuarios	
Gramajes	Alimentador automático de documentos a doble cara (DADF) de una sola pasada	52–120 g/m²	
	Bandeja principal	60–220 g/m²	
	Alimentador multifunción	60–220 g/m²	
	Bandeja de 550 hojas	60–220 g/m²	
	Bandeja de 2100 hojas	60–135 g/m²	

CONTENIDO DE LA CAJA

- Producto Xerox MX831/MX833
- Capacidad inicial preinstalada:
  – Cartucho de impresión negro: 7500 páginas[5]
- Guía de instalación
- Ficha de seguridad del producto
- Cable de alimentación

GARANTÍA

Garantía de 1 año (en función de la ubicación)

CERTIFICACIONES

Para consultar la lista más reciente de certificaciones, vaya a xerox.com.

CONSUMIBLES Y OPCIONES

Opciones

Bandeja de 550 hojas	097S05329
Bandeja de 2100 hojas	097S05328
Base con ruedas	497K26960
Buzón de 4 bandejas	097S05334
Acabadora con grapadora y apilado con desplazamiento	097S05335
Acabadora con grapadora y perforadora	097S05336
Teclado inglés	497K26270
Lector de tarjetas (lector USB frontal sin contacto TWN4 MultiTech-P LEGIC)	497K26210
Lector de tarjetas (lector USB frontal sin contacto TWN MultiTech-PI)	497K25970
Disco duro de 500 GB	497K26250
256 GB de SSD	497K27370
Kit de carcasa extraíble para disco duro (HDD)	497K26260
Tarjeta de fax de 2 puertos	497K26240

Consumibles

- Cartucho de tóner negro original de Xerox de capacidad estándar (15 000 páginas)[5]
- Cartucho de tóner negro original de Xerox de gran capacidad (35 000 páginas)[5]
- Cartucho de tóner negro original de Xerox de capacidad extraalta (73 800 páginas)[5]
- Unidad de impresión, 225 000 páginas

Los números de pieza de los consumibles están disponibles en **https://www.xerox.com/regional-supplies**

[1] Algunos productos no están disponibles en determinadas áreas geográficas.
[2] Velocidad de impresión declarada en conformidad con la norma ISO/IEC 24734.
[3] Se requiere una tarjeta de fax de 2 puertos.
[4] Las capacidades de papel se han calculado con papel de 75 g/m²; las capacidades varían en función del gramaje.
[5] Rendimiento declarado de acuerdo con la norma ISO/IEC 19752. El rendimiento variará en función del tipo de imagen, la cobertura del área y la duración de los trabajos de impresión.

Descúbralo en **www.xerox.es** y vea en acción cómo “we make work, work”.

© 2026 Xerox Corporation. Todos los derechos reservados. Xerox®, CentreWare®, el logotipo de Xerox y el gráfico de destello son marcas comerciales de XRX Brandco LLC en los Estados Unidos y/o en otros países.
10/26 REF-1502501 BR43187 MX8BR-01SA EMC26074